

Consulta dei Direttori 11/06/2026

la VQR 2020/2024 dall'ANVUR ad Ud'A

risultati finali - 28/05/2026

Commissione Centrale VQR-2020/24

<https://pqa.unich.it/attivita-aq-2024/vqr-2020-2024>

analisi per Aree e Dipartimenti 11/06/2026

I'ANVUR ha presentato e poi pubblicato i dati finali lo scorso 28/05/2026



AGENZIA ▾ ASSICURAZIONE DELLA QUALITÀ ▾ RICERCA ▾ INTERNAZIONALE ▾ DATI E PUBBLICAZIONI ▾

ANVUR PER VOI

HOME | RICERCA | QUALITÀ DELLA RICERCA | RAPPORTI DI VALUTAZIONE | **VQR 2020-2024**

Rapporti di valutazione e approfondimenti VQR 2020-2024

In questa pagina sono consultabili tutti i rapporti di valutazione dell'esercizio VQR, riferiti al periodo 2020-2024. La documentazione pubblicata comprende:

- La sintesi dei principali risultati
- Il Rapporto Finale ANVUR
- I 132 Rapporti di Istituzione
- I 19 Rapporti di Area

ANVUR VQR 2020/2024:

<https://www.anvur.it/it/ricerca/qualita-della-ricerca/rapporti-di-valutazione/vqr-2020-2024>

Preparazione alla VQR-2020/24 in Ud'A

Commissione Centrale Ud'A VQR 2020/2024

7 componenti: Rettore, Delegato ricerca, Delegato TM/VdC, Delegato AQ, 1 rappresentante per ogni dominio ERC LS, PE, SH

analisi, stima e selezione prodotti

Commissione Operativa Ud'A VQR 2020/2024

16 componenti: Delegata Open Science e Archivio ArUdA (**Coordinatrice**), Referente Statistico e responsabile Applicativi per la Ricerca, 16 rappresentanti per Dipartimento



ANVUR VQR 2020/2024 in Ud'A:

<https://pqa.unich.it/attivita-aq-2024/vqr-2020-2024>

Preparazione alla VQR-2020/24 in Ud'A

La Commissione Centrale e la Commissione Operativa Ud'A VQR 2020/24
massimizzare il risultato delle varie tipologie di prodotti
strumenti operativi di analisi e pre-stima informata (ove possibile)

Il processo a livello di ogni Dipartimento è tracciato:

<https://pqa.unich.it/archivio-aq-di-ateneo>

Home / Archivio AQ

Archivio AQ di Ateneo

Archivio AQ

- > AQ della Didattica
- > AQ dei Corsi di Dottorato di Ricerca
- > **AQ della Ricerca e TM/VdC**
- > Commissioni Paritetiche
- > Monitoraggi Offerta Formativa
- > Archivio Attività AQ anni precedenti
- > Monitoraggi effettuati dal PQA
- > Follow Up

Archivio Documenti e Dati Utili per l'AQ della Ricerca e TM/VdC

Selezionando il Dipartimento di interesse si potrà accedere allo storico dei documenti di AQ.

> Vai al Compendio sull'AQ dei Dipartimenti

AQ della Ricerca e TM/VdC

- > Dipartimento di Architettura
- > Dipartimento di Economia
- > Dipartimento di Economia Aziendale
- > **Dipartimento di Ingegneria e Geologia**
- > Dipartimento di Lettere, Arti e Scienze Sociali
- > Dipartimento di Lingue, Letterature e Culture Moderne
- > Dipartimento di Medicina e Scienze dell'Invecchiamento
- > Dipartimento di Neuroscienze, Imaging e Scienze Cliniche
- > Dipartimento di Psicologia (attivato dal 08/04/2024)
- > Dipartimento di Scienze (attivato dal 30/10/2024)
- > Dipartimento di Scienze Filosofiche, Pedagogiche e Sociali
- > Dipartimento di Scienze Giuridiche e Sociali
- > Dipartimento di Scienze Mediche, Orali e Biotecnologiche
- > Dipartimento di Scienze Psicologiche, della Salute e del Territorio (disattivato dal 31/10/2024)
- > Dipartimento di Studi Socio-Economici, Gestionali e Statistici (attivato dal 08/04/2024)
- > Dipartimento di Tecnologie Innovative in Medicina & Odontoiatria

Dipartimento di Ingegneria e Geologia

Piano Strategico Dipartimentale 2024-2026

> Piano Strategico 2024-2026

Riesame Dipartimentale (Ri.D.) 2018-2023

- > Ri.D. 2018-2023
- > Report Ri.D. 2018-2023

Report finale VQR 2020-2024

- > Report VQR 2020-2024

disponibilità i risultati della votazione normalizzata

**i prodotti sono valutati
in 5 classi di merito
con relativo punteggio**

Indicatori R e IRAS



- **R qualitativo:** misura della qualità dei risultati della ricerca dell'istituzione rispetto alla qualità media di tutte le istituzioni, tenendo conto del peso delle diverse aree disciplinari nella specifica istituzione.
- **IRAS quali-quantitativo:** misura della qualità dei risultati della ricerca valutati tenendo conto anche delle dimensioni (numero totale dei risultati della ricerca) dell'istituzione.

Le classi di merito dei prodotti e la valutazione dei progetti



I GEV hanno quindi proceduto ad assegnare i prodotti alle classi di merito, tenendo conto delle informazioni ottenute dagli indicatori citazionali.

A seguito del giudizio di qualità, a ogni pubblicazione, caso studio e infrastruttura viene attribuita una delle seguenti categorie e il punteggio associato, così come viene definito nel Bando:

a) <i>Eccezionale (ECC)</i>	PUNTEGGIO 1
b) <i>Eccellente (EC)</i>	PUNTEGGIO 0.8
c) <i>Standard (ST)</i>	PUNTEGGIO 0.5
d) <i>Rilevanza sufficiente (SUF)</i>	PUNTEGGIO 0.2
e) <i>Scarsa rilevanza o Non accettabile (SR)</i>	PUNTEGGIO 0

I progetti competitivi internazionali sono valutati in base alla dimensione finanziaria e in relazione al GSD di afferenza del responsabile del Progetto.

**le valutazioni disponibili
sono le R e gli IRAS**

disponibilità i risultati della votazione normalizzata

tipologie di profili valutati per struttura (Atenei)

I Profili e gli indicatori



Profilo	Descrizione	Indicatore qualitativo	Indicatore quali-quantitativo
a	prodotti del personale afferente all'Istituzione e in servizio nel periodo 2020-2024	R1	IRAS1
b	i prodotti del personale afferente all'Istituzione che è stato <u>assunto</u> o ha conseguito <u>avanzamenti di carriera</u> nel periodo 2020-2024	R2	IRAS2
a+b	tutti i prodotti di ricerca di cui alle lettere a) e b)	R1_2	IRAS1_2
c	i prodotti di ricerca di cui alle lettere a) e b) riferiti all'Istituzione in cui il ricercatore ha conseguito il <u>dottorato</u> di ricerca nel periodo 2017-2023, integrati con quelli dei ricercatori non afferenti a Istituzioni partecipanti che abbiano però conseguito il titolo di Dottorato in una di esse nel periodo 2017-2023	R3	IRAS3
d	i casi studio conferiti dalle Istituzioni riferiti alle attività di valorizzazione delle conoscenze	R4	IRAS4
e	l'entità finanziaria dei progetti competitivi internazionali nel periodo 2020-2024	R5	IRAS5
f	le infrastrutture di ricerca sottoposte a valutazione su base volontaria in via sperimentale dagli Enti di ricerca e dalle Istituzioni diverse	Punteggio	-

disponibilità i risultati della votazione normalizzata

**R: voto medio della struttura (I) rapportato
al voto medio nazionale ($I_{naz.}$) per aree VQR-2020/2024**

R1 – profilo A: personale non reclutato o non passato ad altro ruolo nel 2020/24

R2 – profilo B: personale neo-reclutato o passato ad altro ruolo nel 2020/24

R1,2 – profilo A,B: tutto il personale 2020/24

R3_{PhD} – profilo dottori: prodotti dei dottorati con titolo 2017/2023

R4_{TM/VdC} – profilo casi studi TM/VdC: 8 casi studi del periodo 2020/24

R5_{progetti int.} – profilo progetti: # e \sum euro progetti internazionali del periodo 2020/24

**i corrispondenti IRAS tengono conto del numero
di prodotti (quindi del personale) e della loro qualità**

VQR-2020/24 vs VQR-2015/19 in Ud'A

R1: 0,964 vs 0,980 IRAS1: 1,088 vs 1,160

Ud'A 41/61 tra gli atenei statali
profilo A (626 prodotti su 55449)

R2: 0,943 vs 0,970 IRAS1: 1,332 vs 1,090

Ud'A 51/61 tra gli atenei statali
profilo B (1312 prodotti su 92909)

R1,2: 0,951 vs 0,980 IRAS1: 1,242 vs 1,120

Ud'A 46/61 tra gli atenei statali
profilo A,B (1938 prodotti su 148358)

VQR-2020/24 vs VQR-2015/19 in Ud'A

R3_{PhD}: 0,864 vs 1,000 **IRAS3_{PhD}: 1,001 vs 0,790**

Ud'A 59/61 tra gli atenei statali
profilo dottori (~ 408 prodotti su ~ 35189)

R4_{TM/VdC}: 0,831 vs 1,170 **IRAS4_{TM/VdC}: 1,117 vs 1,290**

Ud'A 43/61 tra gli atenei statali
profilo TM/VdC (8 prodotti su 595)

R5_{progetti int.}: 0,651 vs ---- **IRAS5_{progetti int.}: 0,366 vs ----**

Ud'A 51/61 tra gli atenei statali
profilo progetti (28 prodotti su 4977)

prodotti conferiti e loro tipologia (%) per ognuna delle 17 aree in Ud'A, per profilo del personale

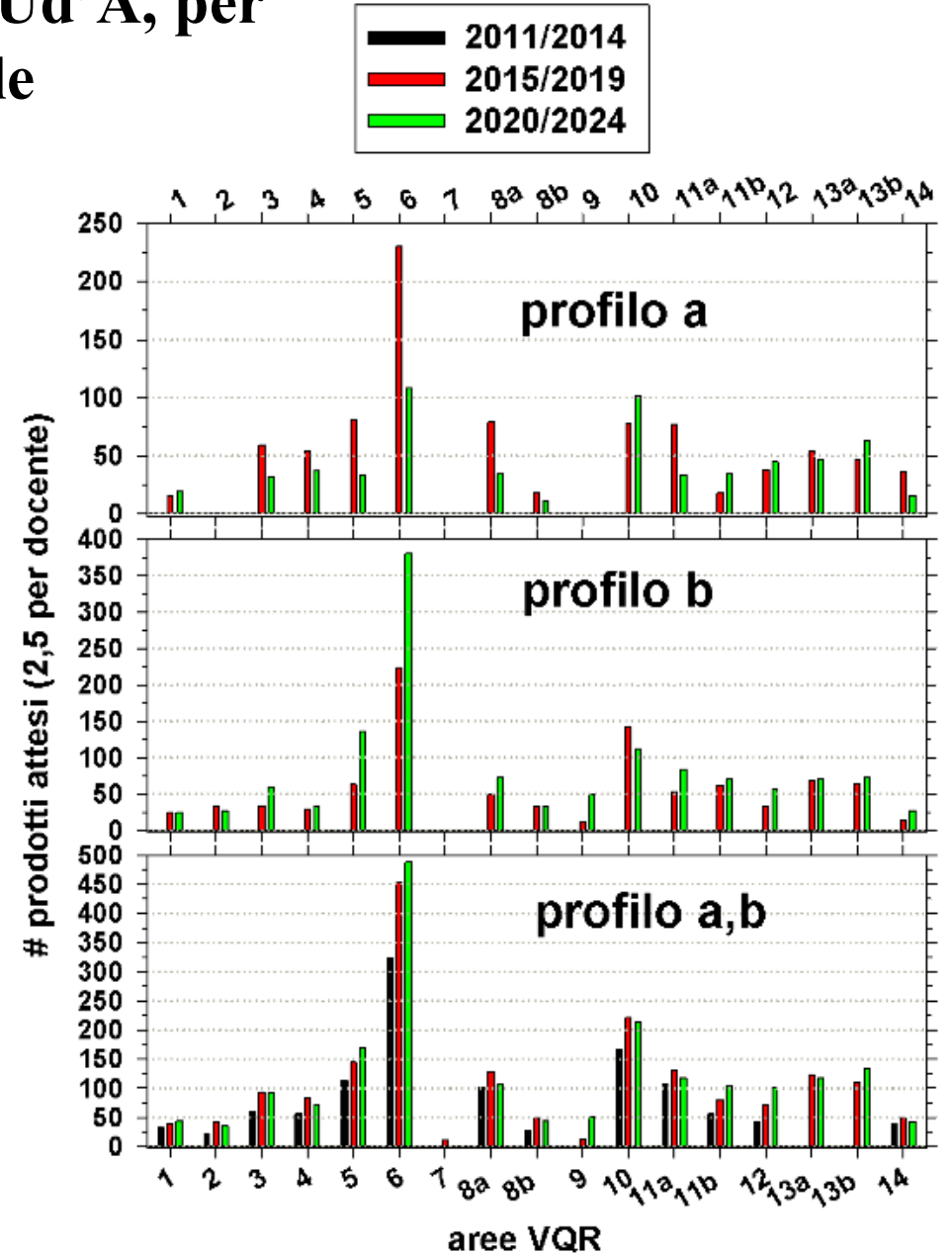
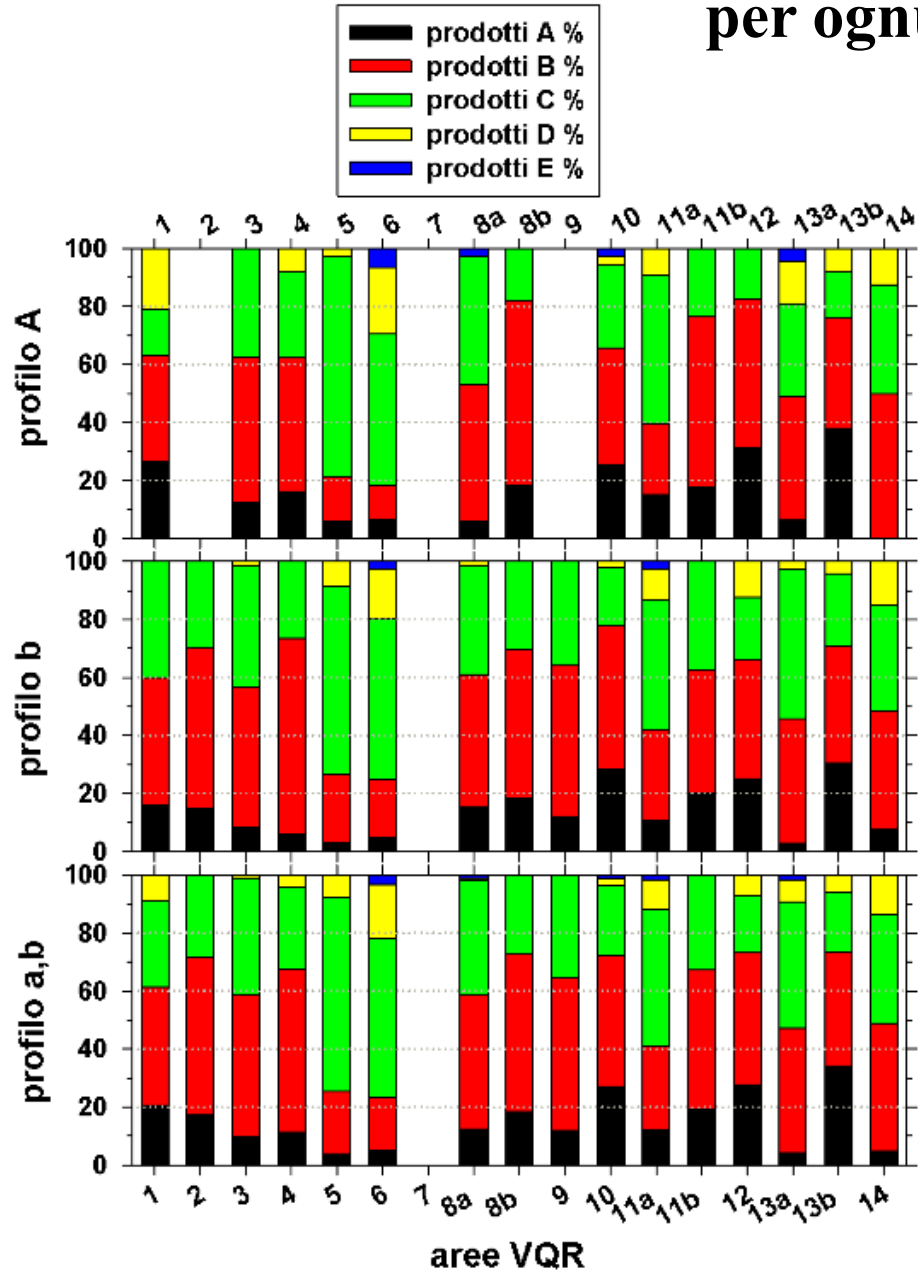

voto medio I e R per ognuna delle 17 aree in Ud'A, per profilo del personale

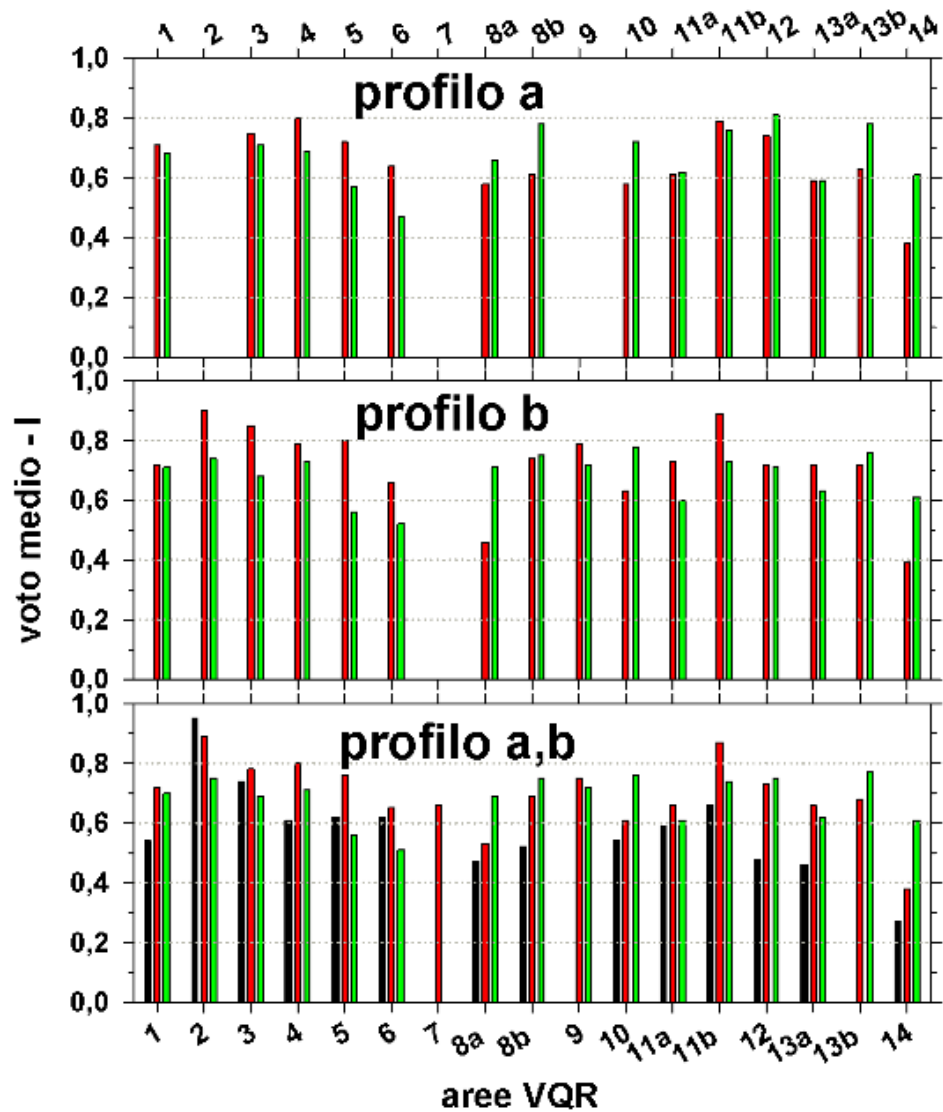
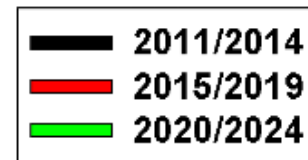
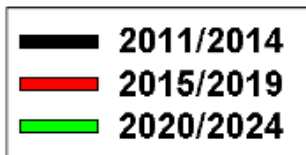

4 aree
 $R1 \geq 1,00$

2 aree
 $R2 \geq 1,00$

4 aree
 $R1,2 \geq 1,00$

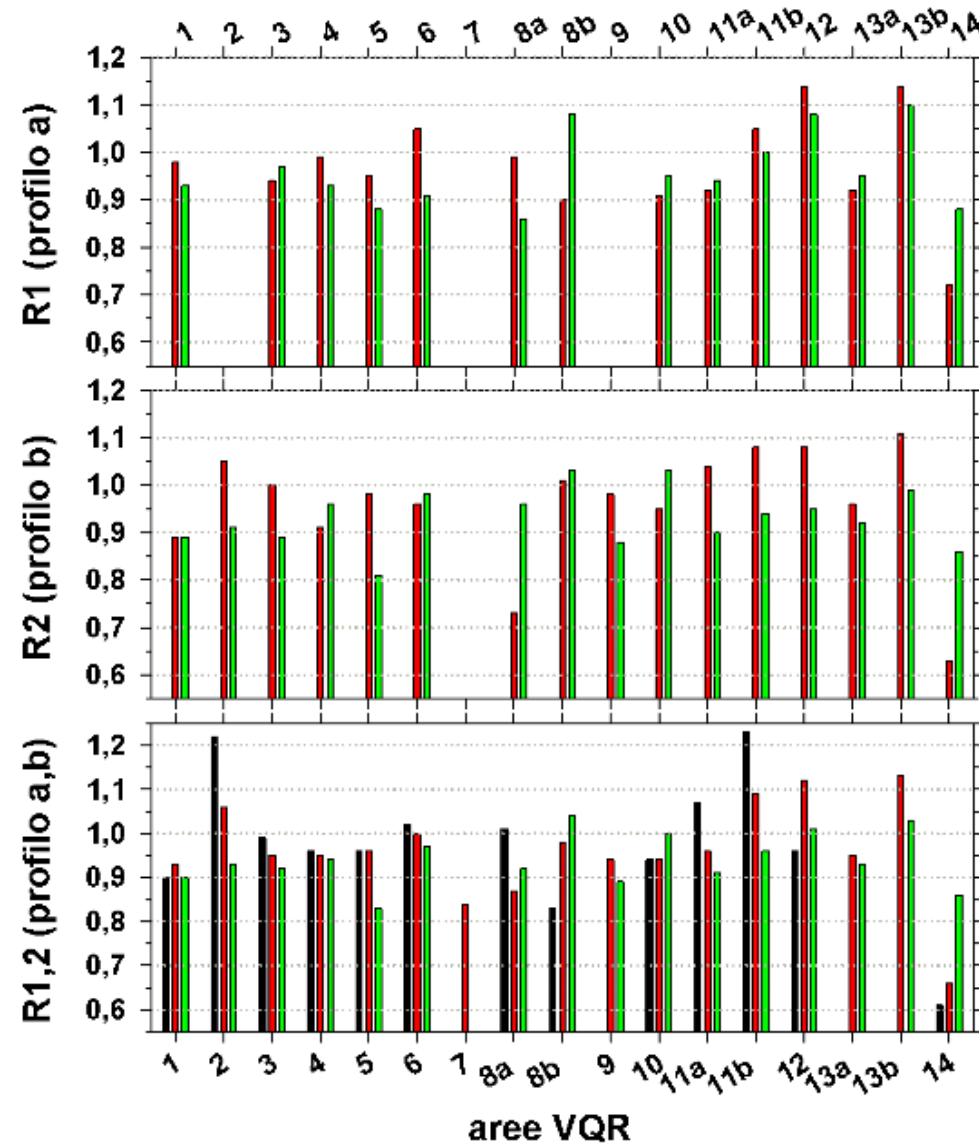

posizionamento ed IRAS per ognuna delle 17 aree in Ud'A, per profilo del personale

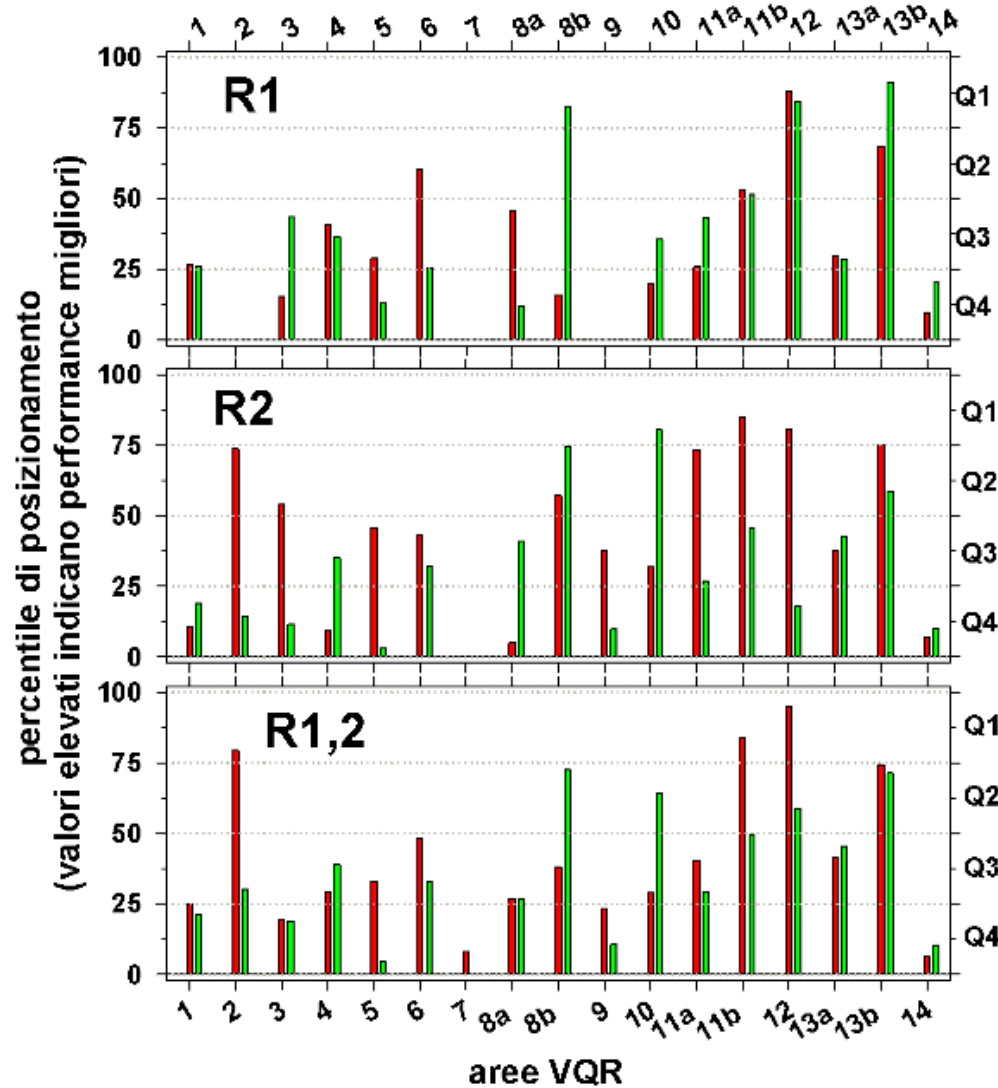
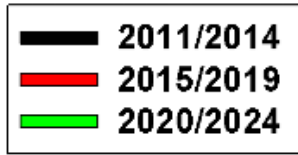

3 aree Q1

1 area Q1

0 aree Q1

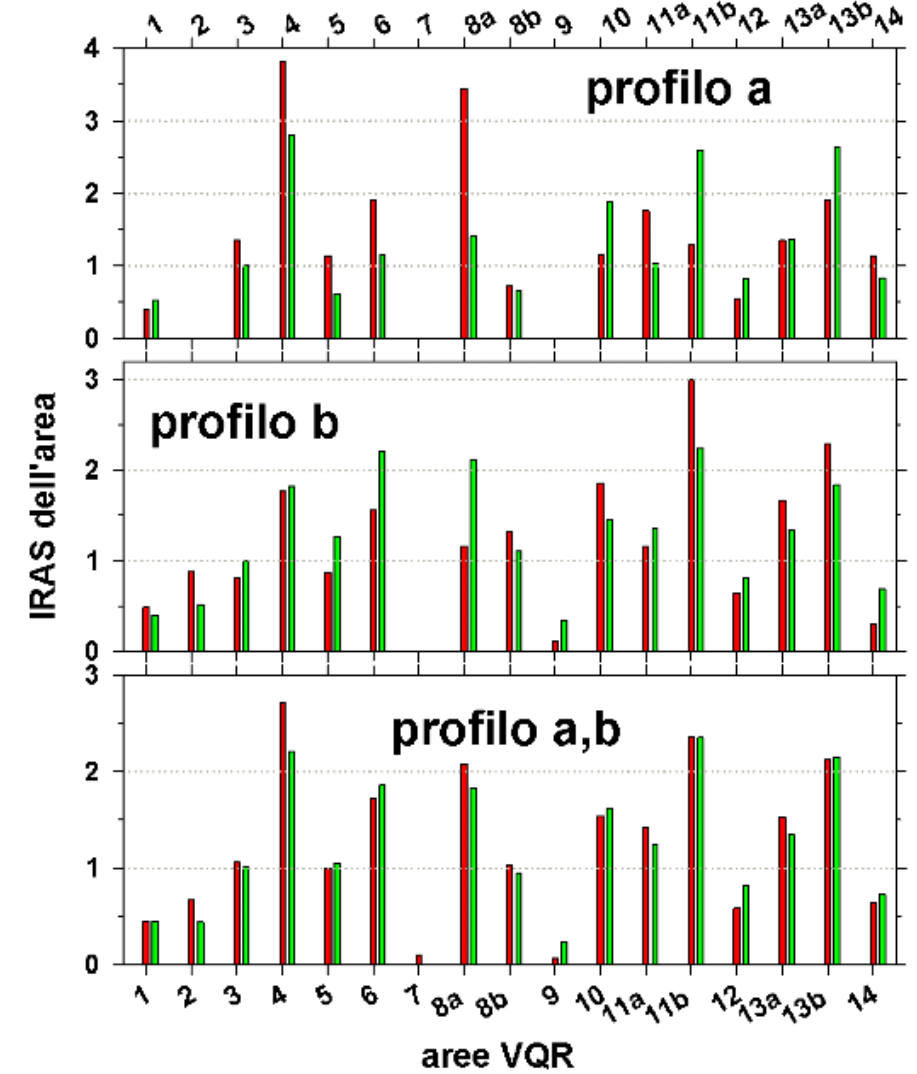
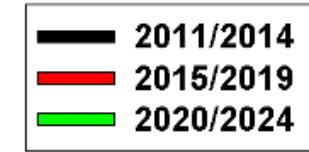

Dipartimenti

4 dipartimenti su 16
 $R_{1,2} \geq 1,00$

~ 1/3 prodotti profilo a

~ 2/3 prodotti profilo b

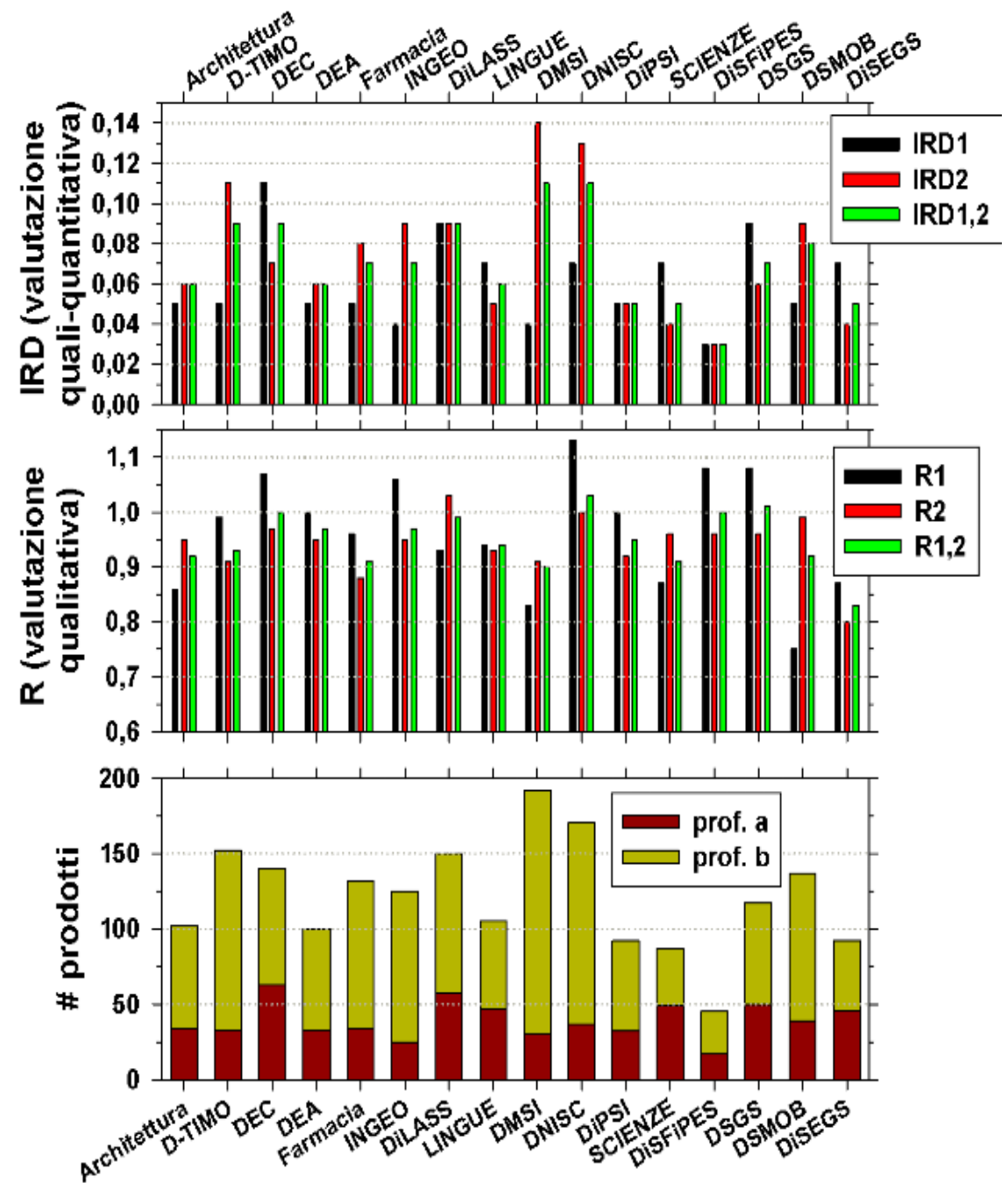

confronto tra R1 (profilo a) e R2 (profilo b) per ognuna delle 17 aree

solo 5 Dipartimenti raggiungono $R1 > 1$

solo 1 Dipartimenti raggiungono $R2 > 1$

solo 5 Dipartimenti hanno $R2 > R1$ (ma 4 con $R2 < 1$)

11 Dipartimenti hanno $R1$ (1/3 dei prodotti) $>$ $R2$ (2/3 dei prodotti)

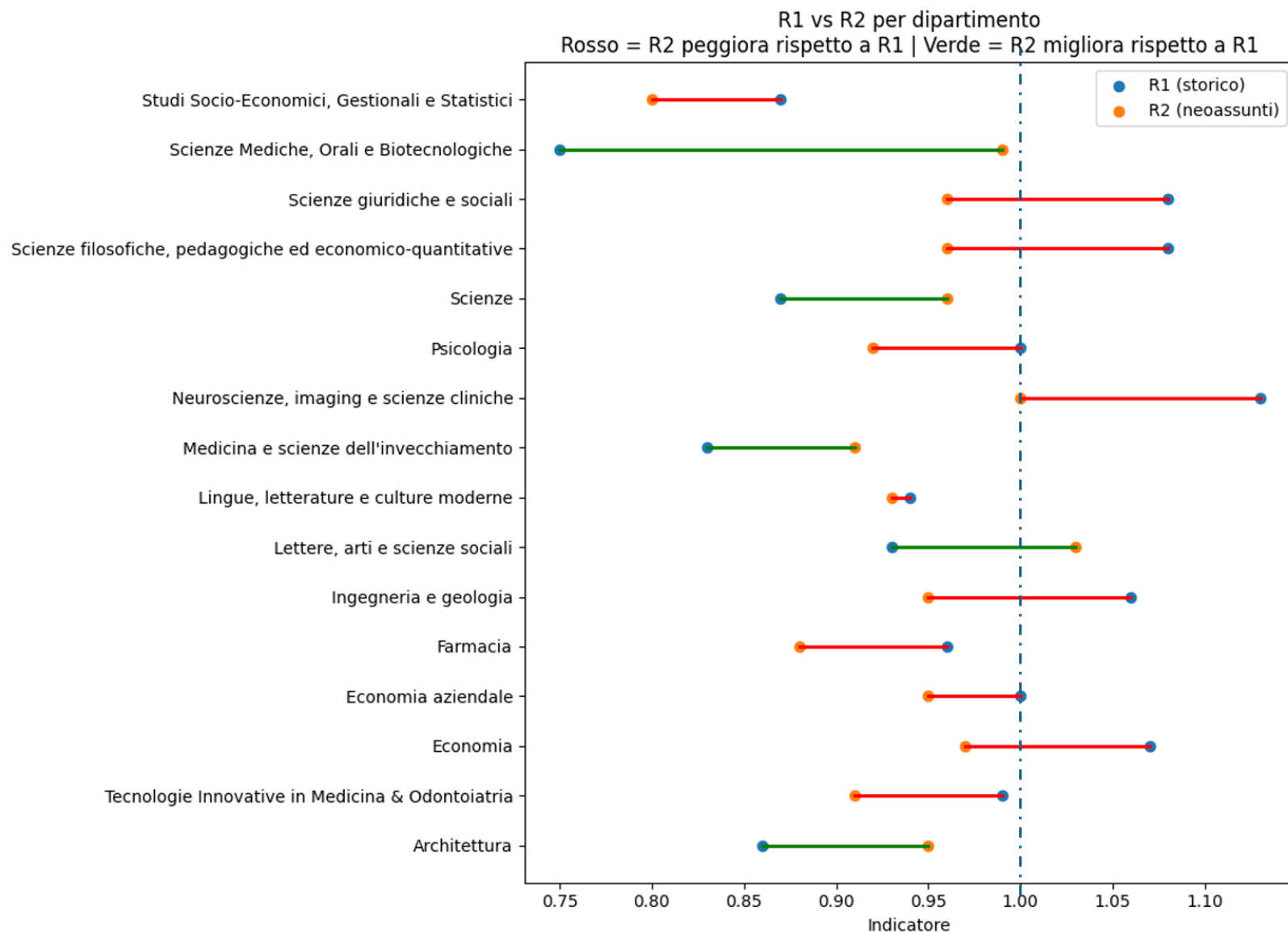

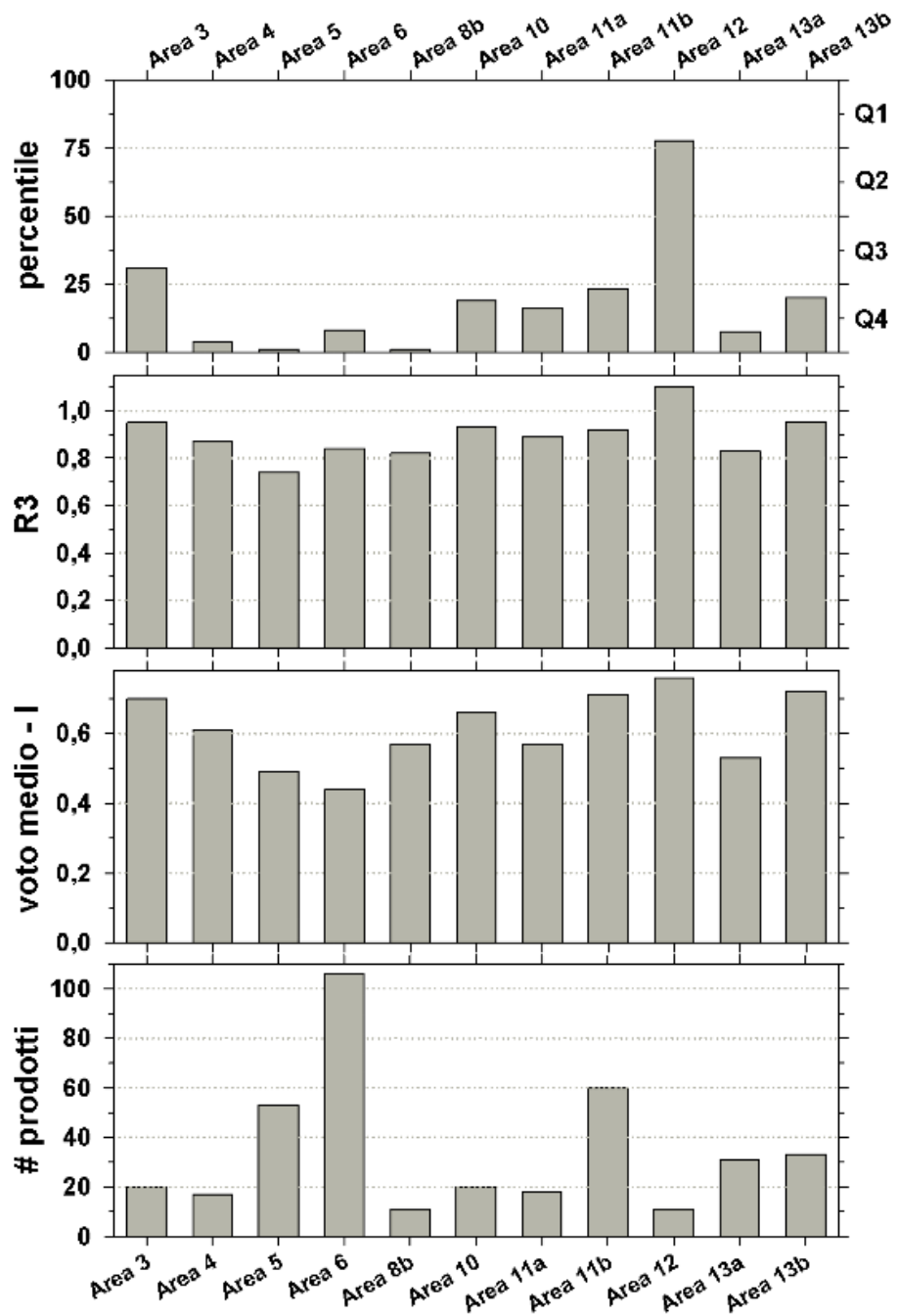

PhD

1 sola area R3 \geq 1,00

1 sola area Q1

# prodotti						punteggi						simulazione	
A	B	C	D	E	tot.	A	B	C	D	E	tot.	I naz.	R
0	10	0	0	0	10	0	8	0	0	0	8	0,7	1,14
1	5	4	0	0	10	1	4	2	0	0	7	0,7	1,00
2	5	3	0	0	10	2	4	1,5	0	0	7,5	0,7	1,07
3	5	2	0	0	10	3	4	1	0	0	8	0,7	1,14

attenzione VQR-2025/????

grazie per l'attenzione!